すまいる通心

ご縁をいただいたあなたに
笑顔をお届けする

第24号
2020年7月

散歩

ロッキーが亡くなってから半年が過ぎました、毎朝散歩していた公園を久しぶりに歩いてみました。家の前の池田第４公園（別名果樹公園）、梅、杏、夏みかん、柚子、キウイ、栗、姫リンゴ等季節の果実が実っています。

今は市の手入れがされていなくてジャングル状態です。

次が池田第５公園（別名カンガルー公園）。カンガルーの乗り物がありますが動きません。ロッキーの晩年はこの公園まで来て帰る事が多くなりました。

元気なころは、池田第６公園（別名運動公園）でよくボールを投げて取りに行く遊びをしていました。ここに立つとボールを追いかけて行く後姿が今でも蘇ります。

笑顔繋がり

「笑顔を繋げていこう」

今回は、当社設立当時からお世話になっている。山本工務店の社長さんから紹介して頂いた深瀬さんです。

風の子保育園の工事では大変お世話になりました。

保育園の天井の下地からボード張り、建具枠の取り付け、床のフローリング貼り、デッキの施工と大活躍してもらいました。おまけに木製の遊具も休み時間や仕事終わりに少しずつ作成して園児にプレゼントしてくれました。

荒井君と息が合って、いい仕事をしてくれます。

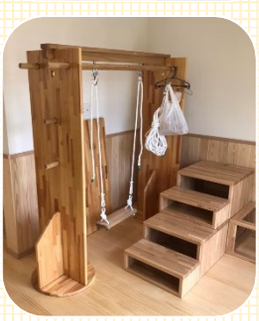

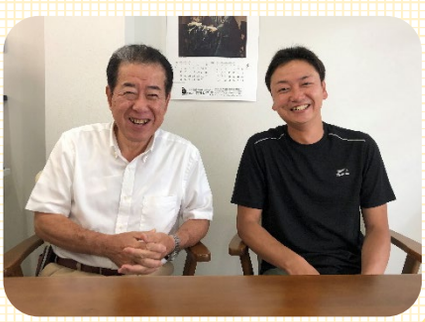

プレミアム付き商品券　よこすか「地元のお店」応援券

住まい工房でご利用いただけます　**ご利用期間：ご購入後～令和2年12月31日まで**

（応援券の受付は終了しております）

夏季休業：2020年8月8日（土）～16日（日）

緊急時連絡先
090－3136－4560

発行者：西山茂雄
住まいの主治医　株式会社　住まい工房

〒238-0022　横須賀市公郷町4-8-7
TEL　046-884-8295　URL：https://sumaikoubou.jp/
FAX　046-884-8395　Mail：info@sumaikoubou.jp

あらためて…

自己紹介させていただきます！

荒井

いつも大変お世話になっております、荒井慎吾と申します。
以前のすまいる通心にてご紹介しました保育園の新築工事を担当させて頂き、今までにない経験をさせて頂きました。

入社早々に大きな仕事を任せて頂いた西山社長に感謝すると共に、様々な職人さんの協力により工期内に無事完工引渡しが出来、御施主様に喜んで頂けた事は、私にとって大変大きな財産となりました。また、仕事に対する自信にもなりました。

これからもお客様とそのご家族の健康と笑顔が溢れる、安心して暮らせる住まいづくりを実践していきます。
いつまでも末永くお客様と協力業者さんに愛される仕事をし、感謝の気持ちを忘れず日々精進して参りますので、これからもよろしくお願い致します。

プロフィール

モットーは、
何事も一生懸命に
真面目に
常に感謝の気持ちを
胸に

昭和57年9月26日生まれ　37歳　O型
身長188cm（無駄に長身です）
幼少期は逗子市で育ち、現在は三浦市で生活しております。
ゴルフが趣味で元旦には師匠である父と一緒に千葉県のコースを毎年廻っております。
釣りや映画鑑賞なども好きでインドア派なのかアウトドア派なのか自分でも分かりません。

社会人になってから、様々な職種の職人として（水道・植木・大工・解体など）、建築に携わっていました。父と叔父が職人なので、その影響で子供の頃から建築に興味があり現場が大好きで、住まいづくり全てに携われるこの仕事につきました。今となっては毎日が楽しく、天職だと思っています。
将来は西山社長の信念を引き継ぎ、住まい工房を末永く存続させるという思いで頑張って参ります。

発行者：西山茂雄
住まいの主治医　株式会社　住まい工房
〒238-0022　横須賀市公郷町4-8-7
TEL　046-884-8295　URL：https://sumaikoubou.jp/
FAX　046-884-8395　Mail：info@sumaikoubou.jp

花景色さん（I様邸）完成しました

横須賀市大矢部の花店『花景色』さんです。
市営墓地の入り口に店舗兼住まいが完成しました。
少し変形した敷地の中に、道路に面した店舗を主体に1階にダイニングキッチン、2階に洗面・浴室・居室を設け、2階の床面積が大きい建物になりました。

『花景色』横須賀市大矢部5-20-28
TEL：046-837-8712

市営墓地でのお墓参りやお仏壇のお花のご入用の際には、『花景色』さんにぜひお寄りください。

店舗内の壁には珪藻土を使用

店舗との行き来がしやすいダイニングキッチン

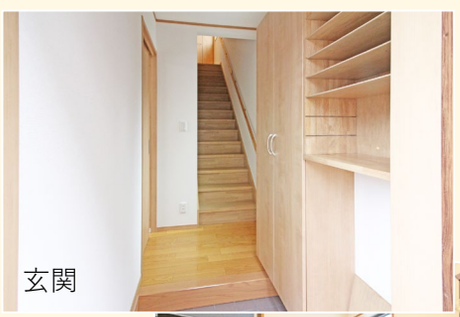
玄関

洗面・浴室

発行者：西山茂雄
住まいの主治医　株式会社　住まい工房
〒238-0022　横須賀市公郷町4-8-7
TEL　046-884-8295　URL：https://sumaikoubou.jp/
FAX　046-884-8395　Mail：info@sumaikoubou.jp

すまいる通心 第24号
2020年7月

抗菌リフォーム
ニルバクリーン

〈自然素材で呼吸する家〉をテーマに全国の工務店が集まる『至福の家普及協会』が推奨するニルバクリーンを使用した抗菌リフォームをご紹介します。

ニルバクリーンとは

光触媒に銅イオンと銀イオンを加えた殺菌液で、ウィルス・菌の除去、感染拡大の抑制に長期間効果を発揮します。

壁や床に噴霧または塗布する事ができ、ウイルスとカビ菌を10年以上も不活性化させます。

特許第6539370号取得済

ニルバクリーンは、開発者の北村透博士が特許を取得した技術です。光触媒に、抗菌性を高めるため、銀イオン、銅イオンを配合した他に類のないものです。

人体に害はない？

食品衛生法に適合※する安全な素材です。万一小さなお子さんが舐めても安心です。

※一般財団法人化学研究評価機構　高分子試験・評価センター　試験結果

施工の様子

住まい工房の事務所に施工中の様子です。
イヤな匂いもなく安全な素材なので、手軽に施工する事ができます。DIYも可能です。

先着10名様にニルバクリーン（30mlｽﾌﾟﾚｰ）を差し上げます。
TEL・FAXでご連絡ください。

次回のすまいる通心は9月にお届けします

発行者：西山茂雄
住まいの主治医　株式会社　住まい工房
〒238-0022　横須賀市公郷町4-8-7
TEL　046-884-8295　URL：https://sumaikoubou.jp/
FAX　046-884-8395　Mail：info@sumaikoubou.jp